



A Tribuna  
Domingo, 23 de Maio de 2010

## Guarujá inicia pavimentação de ruas

REDAÇÃO

Os quatro meses de operação de buracos nas vias de Guarujá. A Prefeitura agora dá início às primeiras obras de pavimentação deste ano. Com um recurso de R\$ 300 mil proveniente do Departamento de Apoio ao Desenvolvimento das Estâncias (Dade), a Secretaria Municipal de Serviços Públicos asfaltará 8.400 m<sup>2</sup> das ruas 27, 29 e travessas das ruas 21 e 23 e a Luís Custódio do Vale, na Ré Mansa.

Já foram iniciadas as obras de recuperação da drenagem, de guias e conserto de bueiros. Após esta fase, que durará pouco mais de uma

### Drenagem

Os constantes alagamentos da Rua Valdomiro Macário, em Vicente de Carvalho, poderão ser minimizados com obras que começaram no mês passado

Esta semana, começa a etapa do preparo de caixa da via, com nivelamento da rua (aplicação de bica corrida), para então a via receber a camada de asfalto.

Paralelamente, os canais das avenidas Atlântica e Guadalupe, na Enseada, estão rece-

bendo reforma e pintura em suas muretas. Cada canal tem cerca de 500 metros e os dois contam com novos blocos de concreto, colocados por 15 homens que trabalham no local. A previsão é que todas as muretas estejam instaladas e pintadas de branco até o fim deste mês. Como medida preventiva, duas vezes por ano a Prefeitura realizará a manutenção dos canais, substituindo blocos que eventualmente estejam danificados.

VALDOMIRO MACÁRIO

A Rua Valdomiro Macário, no Jardim Conceiçãozinha, em Vicente de Carvalho, também está recebendo obras para tentar minimizar os constantes alaga-

mentos do local. Desde a primeira quinzena de abril teve início a colocação da drenagem, inexistente num trecho de 220 metros compreendido entre as ruas Luís Góes e Valdemar Tangary. O local recebeu tubulação de 60 centímetros de diâmetro.

Após os serviços de abertura da via e colocação de tubu-

lação, finalizado na última semana, o local está passando por nivelamento das guias, antes totalmente tortas. A sarjeta, que antes não existia, também está sendo feita. Após esta fase a rua receberá a recolocação de bloquetes. A previsão é que a intervenção dure cerca de 20 dias.



DL 02  
DOMINGO, 23 DE  
MAIO DE 2010  
Cidades  
www.diariodolitoral.com.br

TRANSPORTE COLETIVO

# Presidente da Câmara sugere tarifa social em Cubatão

**Alemão sugere o barateamento da tarifa em todos os domingos do mês. Ao então prefeito Clermont, Alemão sugeriu redução de 50% no valor da tarifa aos domingos**

O presidente da Câmara Municipal de Cubatão, vereador José Roberto Azzoline Soares, o Alemão, sugere à prefeita Márcia Rosa de Mendonça e Silva, a criação da tarifa social no transporte coletivo aos domingos. O requerimento foi apresentado em plenário, no último dia 27, e aprovado pelos vereadores da Casa. O requerimento já foi encaminhado ao Executivo.

Segundo o vereador, é a segunda vez que solicita estudos para a viabilização da tarifa social no Município. A primeira vez foi na gestão do então prefeito Clermont Silveira Castor, há cerca de quatro anos.

Alemão lembra que, na época, solicitou reunião com o prefeito e com



Fotos/Ademir Orfei/DL

**Prefeitura diz que desconto semelhante na tarifa está sendo discutido com a concessionária do transporte coletivo**

a empresa Piracicabana, que era a concessionária do transporte coletivo no Município, mas que não houve êxito na proposta.

Então, após verificar medida semelhante na cidade de Guarujá, decidiu reapresentar o requerimento no plenário a ser oficiado a atual prefeita Márcia Rosa.

"A tarifa social contem-

plaria tanto a população que precisa do transporte público quanto a empresa, aos domingos. No domingo há baixa rotatividade de passageiros, e a tarifa mais barata nesse dia estimularia um maior número de passageiros", explicou o parlamentar ao ser questionado sobre o impacto financeiro da medida para a empresa.

Alemão sugere o barateamento da tarifa em todos os domingos do mês. Ao prefeito Clermont, Alemão sugeriu redução de 50% no valor da tarifa aos domingos.

Além da tarifa social, Alemão sugere ainda estudos para a concessão de passagem gratuita às pessoas com mais de 60 anos de idade.

Nota da Prefeitura  
Em nota, a assessoria de imprensa da Prefeitura de Cubatão respondeu que "mesmo que, nesse momento, não se possa acrescentar novas exigências contratuais (à concessionária do transporte coletivo), sobretudo tendo-se a consciência de que qualquer nova isenção ou redução tarifária poderá, necessariamente, comprometer ainda mais as tarifas hoje praticadas, a Prefeitura, por meio da CMT (Companhia Municipal de Trânsito), já vem discutindo com a empresa a possibilidade de implantação, no momento oportuno, por ocasião da revisão de custos, de benefício semelhante ao chamado de tarifa social. Sobre a gratuidade no transporte para pessoas acima de 60 anos, cumpre esclarecer que ela já é praticada no Município. A lei municipal nº 9.234/2008 estabelece passagem livre para idosos acima de 60 anos — enquanto a legislação federal estabelece que isso ocorra a partir dos 65 anos — e reserva 10% dos assentos para idosos".

vencedora do certame licitatório para operacionalização do transporte público de passageiros em Cubatão, em março passado. A Trans Líder substituiu a Viação Bom Jesus, que havia sido contratada emergencialmente pelo Município.

### Guarujá

Em Guarujá, a tarifa social de R\$ 1,50 vale no último domingo de cada mês, desde o dia 31 de janeiro, quando entrou em vigor por meio do decreto 8.841/2010 assinado pela prefeita Maria Antonieta de Brito. A tarifa real é de R\$ 2,40.

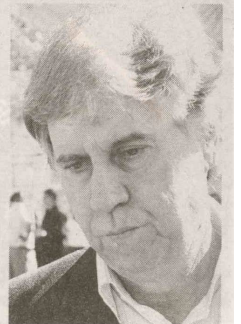

**Alemão - "A tarifa social contemplaria tanto a população que precisa do transporte público quanto a"**

### Concessionária

A Viação Trans Líder Transportes Rodoviários e Logística LTDA foi a



## Sebrae Móvel chega a Guarujá na quinta-feira

Nas próximas quinta (27) e sexta-feiras (28), na Praça 14 Bis, no Distrito de Vicente de Carvalho, o Município de Guarujá recebe o Serviço Brasileiro de Apoio às Micro e Pequenas Empresas (Sebrae) Móvel. O Sebrae Móvel funcionará das 9 às 17 horas e os serviços serão realizados em par-

ceria com a Prefeitura de Guarujá e o apoio da Câmara dos Dirigentes Lojistas (CDL) de Vicente de Carvalho.

A parceria surgiu a partir de uma reunião de representantes do Sebrae com a prefeita de Guarujá, Maria Antonieta de Brito. A ação conjunta teve como objetivo estimular a forma-

lização dos empreendedores para que eles possam ter acesso à capacitação de desenvolvimento. Junto ao Sebrae Móvel será instalada uma tenda de atendimento da Prefeitura, com toda a infraestrutura para cadastramento dos empreendedores, e também o Banco do Povo, onde poderá ser feito a solicitação de

empréstimos.

Segundo o Secretário Municipal de Desenvolvimento Econômico de Guarujá, Adilson Cabral, a Cidade possui um grande potencial e esta é a oportunidade dos empreendedores formais ampliarem seus negócios, assim como formalizar os informais.

### LIGAÇÃO SANTOS-GUARUJÁ

## Guarujá expõe maquete da ponte estaiada

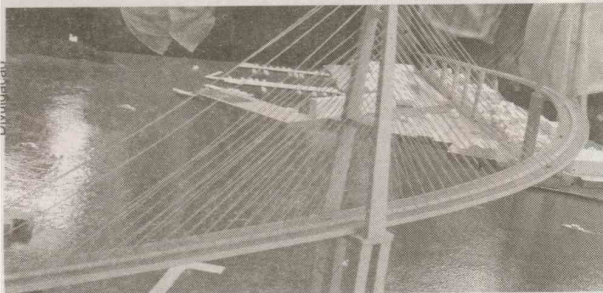

Quem quiser conhecer de perto como será o projeto da ponte estaiada entre Santos e Guarujá, cuja obra será licitada ainda este ano pelo Governo do Estado, poderá visitar o Shopping La Plage, no Guarujá. A maquete da futura construção estará em exposição até o final de junho no 1º andar do shopping, localizado na Avenida Marechal Deodoro da Fonseca, 885, na Praia das Pitangueiras.

Nos próximos dias, será instalado um monitor de televisão para a exibição do vídeo institucional sobre o histórico da obra. Produzido pelo Instituto Metropolitano de Pesquisas Acadêmicas

e Consultoria Técnico-Operacional (Impacto), o documentário apresenta uma simulação em computação gráfica criada pela Secretaria de Estado do Transporte, para ilustrar o traçado da ponte.

O vídeo tem como ponto de partida o Plano Regional de Santos, do arquiteto Prestes Maia, de 1947. Na época, o urbanista defendia três ligações entre as duas cidades. A exposição tem o apoio dos presidentes Marcelo Staque e Ricardo Roman, da Associação Comercial e Empresarial de Guarujá (Aceg) e do Guarujá Convention & Visitors Bureau, respectivamente.